AKTIVACE KB KLÍČE V NOVÉM ZAŘÍZENÍ

Aktivace KB Klíče v novém zařízení

1. Zkontrolujte, že je Vaše stávající a nové zařízení připojeno k internetu.
2. V původním zařízení v aplikaci KB Klíč přejděte do nastavení, zvolte „**SPRÁVA ZAŘÍZENÍ**“ a následně „**PŘIDAT ZAŘÍZENÍ**“.
3. Nainstalujte si aplikaci KB Klíč v novém zařízení, klikněte na **„POKRAČOVAT“ a poté potvrďte aktivaci**.
4. Otevřete KB Klíč v novém zařízení a zvolte **„SKENOVAT QR KÓD“**.
5. Zadejte **Jednorázový kód** zaslaný v SMS.
6. Zvolte si **PIN kód**. PIN kód musí mít minimálně 6 číslic.
7. Můžete si nastavit **otisk prstu / sken obličeje**, pokud to váš telefon umožňuje.
8. Přidání zařízení bylo dokončeno.

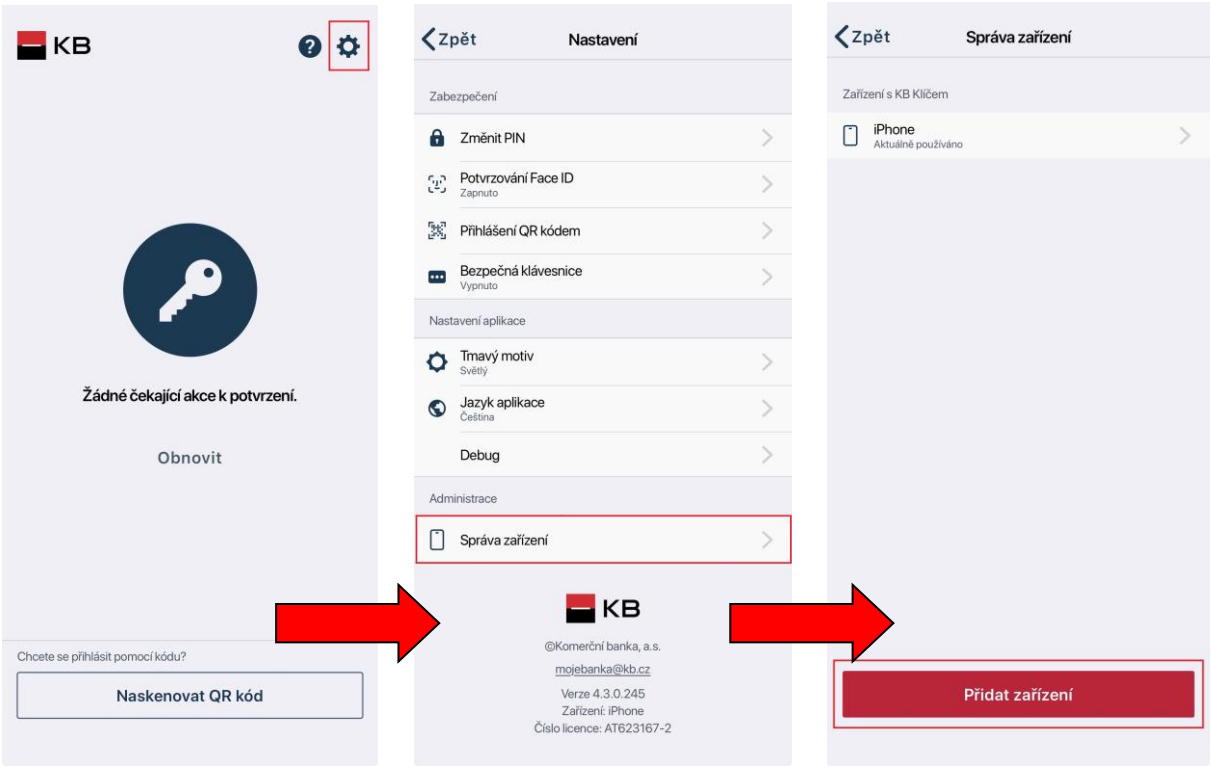

PORTÁL MŮJPROFIL

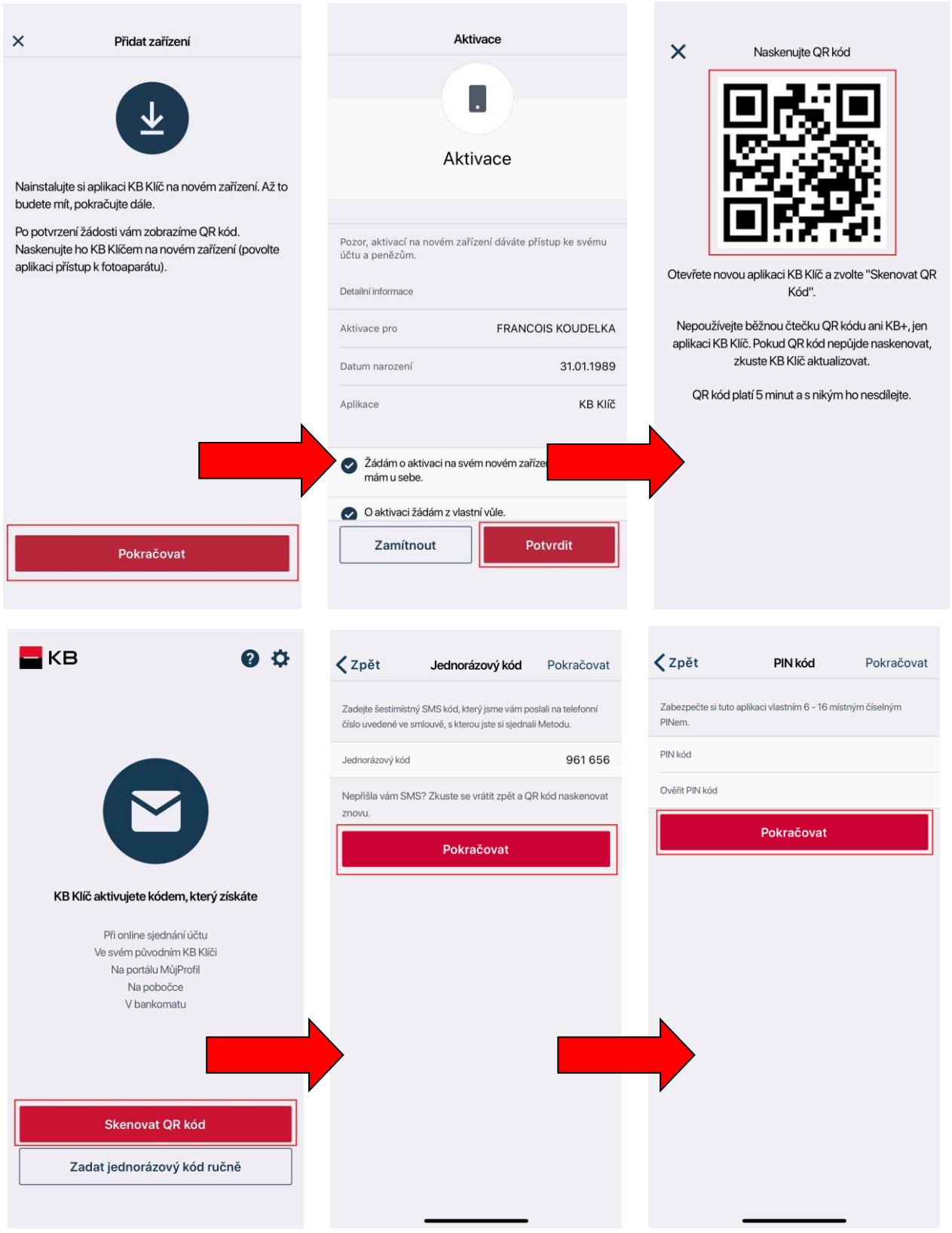

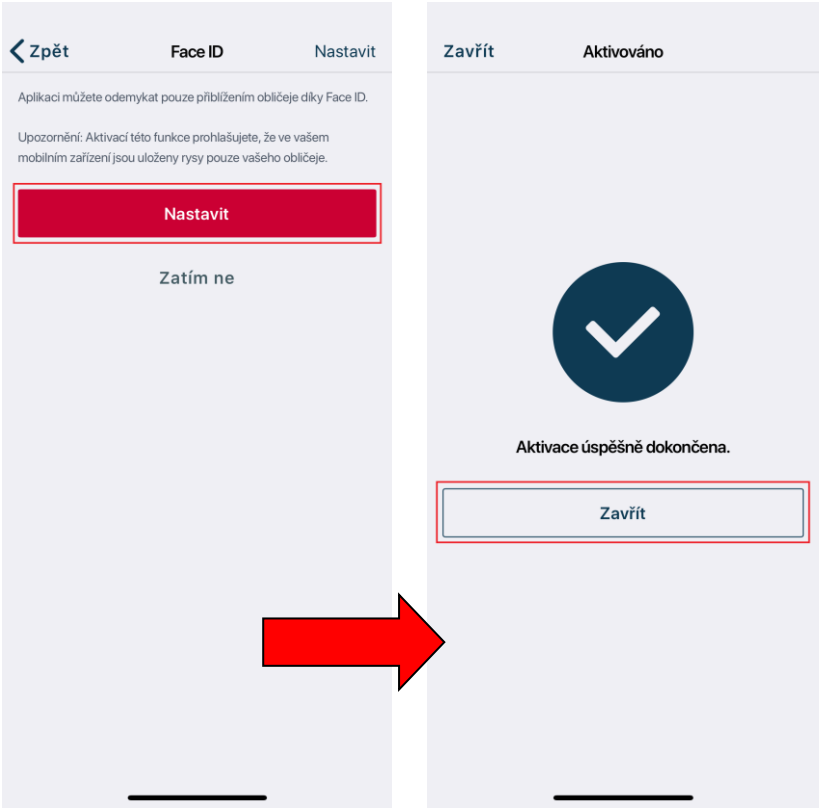
Zpět
Face ID
Nastavit
Aplikaci můžete odemykat pouze přiblížením obličeje díky Face ID.
Upozornění: Aktivací této funkce prohlašujete, že ve vašem mobilním zařízení jsou uloženy rysy pouze vašeho obličeje.
Nastavit
Zatím ne
Zavřít
Aktivováno
Aktivace úspěšně dokončena.
Zavřít